



**Standort 7:**  
NW-Stadt / Theodor-Heuss-Allee 49



**Standort 6:**  
Industriestraße 40 zwischen Waldsporthalle  
und Waldschwimmbad



**Standort 10:**  
Schwester-Paterna-Allee 6

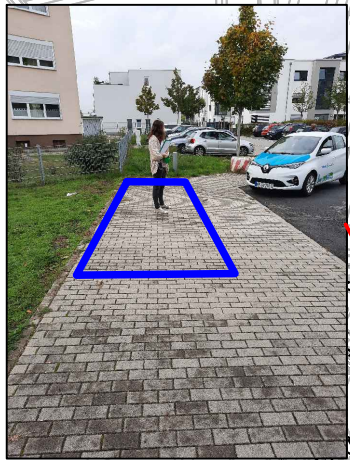

**Standort 9:**  
Pestalozzistraße 18  
(Schmittsberg II)



**Standort 1:**  
OEG-Haltestelle  
Walter-Gropius-Allee

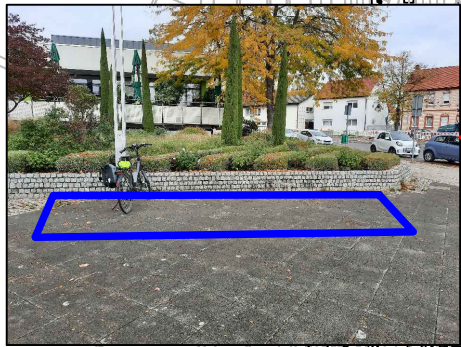

**Standort 4:**  
Kreuzstraße 2-4 am Bürgerhaus



**Standort 2:**  
OEG-Haltestelle Bahnhof  
Berliner Ring



**Standort 8:**  
Baugenossenschaft /  
Mozartstr. 15

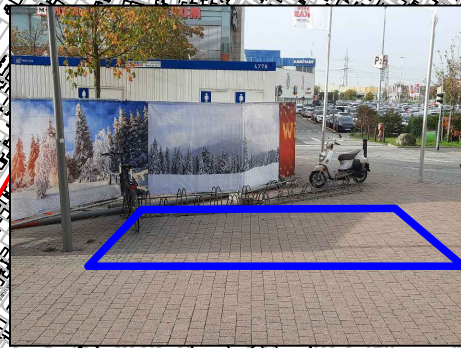

**Standort 3:**  
OEG-Haltestelle Tivoli / RNZ /  
Robert-Schuman-Str. 8



**Standort 5:**  
Kettelerstraße 3, Eingang Rathaus

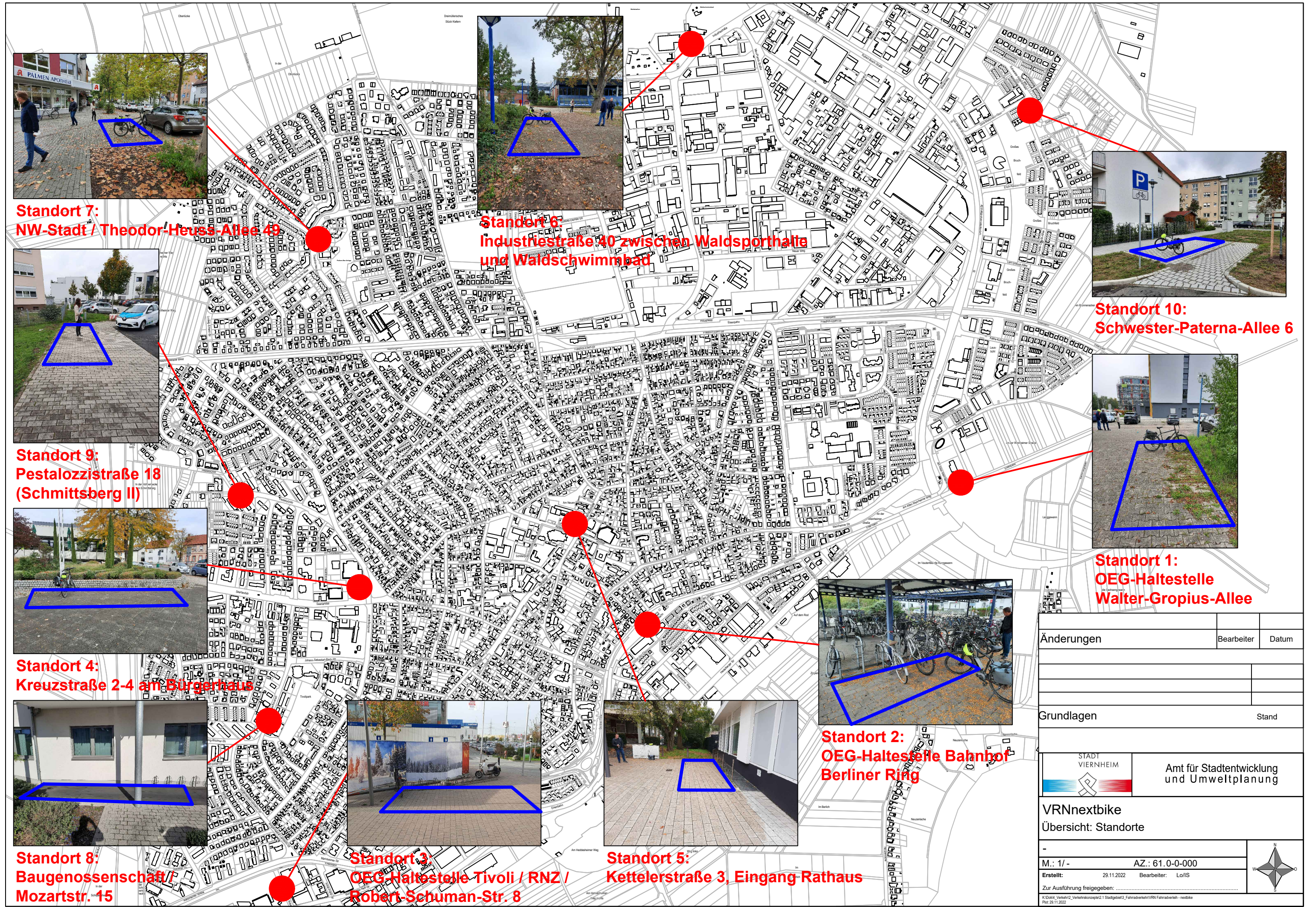

| Änderungen | Bearbeiter | Datum |
|------------|------------|-------|
|            |            |       |
|            |            |       |

|            |       |
|------------|-------|
| Grundlagen | Stand |
|------------|-------|



 Amt für Stadtentwicklung  
und Umweltplanung

**VRNnextbike**  
 Übersicht: Standorte

|                                 |                   |
|---------------------------------|-------------------|
| M.: 1/ -                        | AZ.: 61.0-0-000   |
| Erstellt: 29.11.2022            | Bearbeiter: Lo/IS |
| Zur Ausführung freigeben: ..... |                   |

K:\Dok\Verkehr\2\_Verkehrskonzepte\2.1 Stadtgebiet\3\_Fahrradverkehr\VRN Fahrradverleih - nextbike  
 Prot. 29.11.2022

